



107年登革熱防治 跨局處工作小組 第七次會議



簡報單位：安南區公所

簡報人：主任秘書謝松益

簡報大綱

壹 登革熱疫情分析檢討

貳 107年登革熱防疫計畫

參 登革熱防治執行情形

壹、 登革熱疫情分析檢討



104~107年病例

壹、登革熱疫情分析檢討

104年1844病例多發生於鹽水溪北岸十里及附近里別



壹、登革熱疫情分析檢討

105年病例：本土1例(海佃里)，境外2例初次入境檢出(鳳凰、總頭里)



資料來源：
衛生福利部
疾病管制署
網站

壹、登革熱疫情分析檢討

106年病例：境外1例初次入境检出(塩田里)

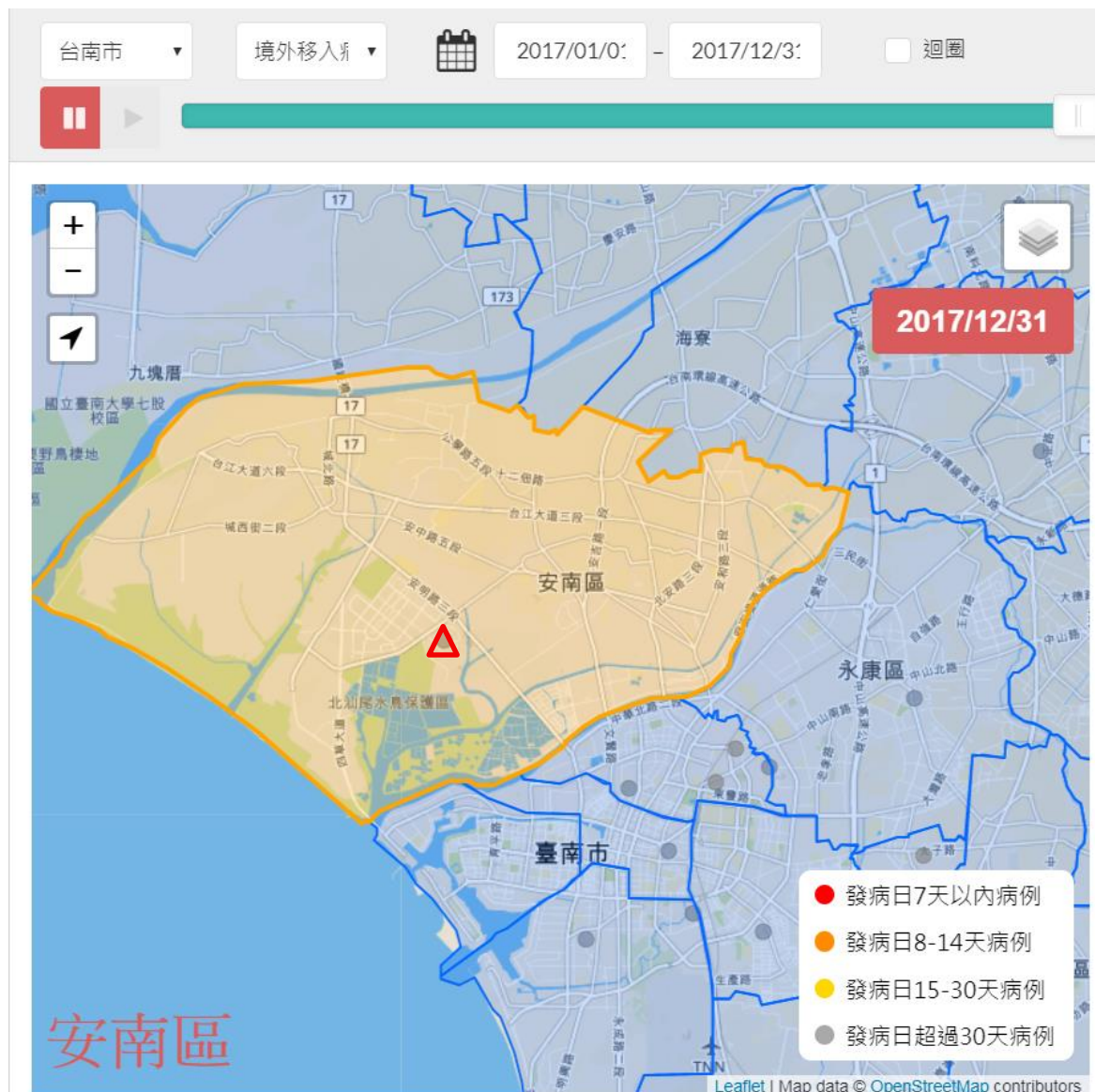

資料來源：
衛生福利部
疾病管制署
網站

壹、登革熱疫情分析檢討

107年病例：境外1例(越南返台於安富里)

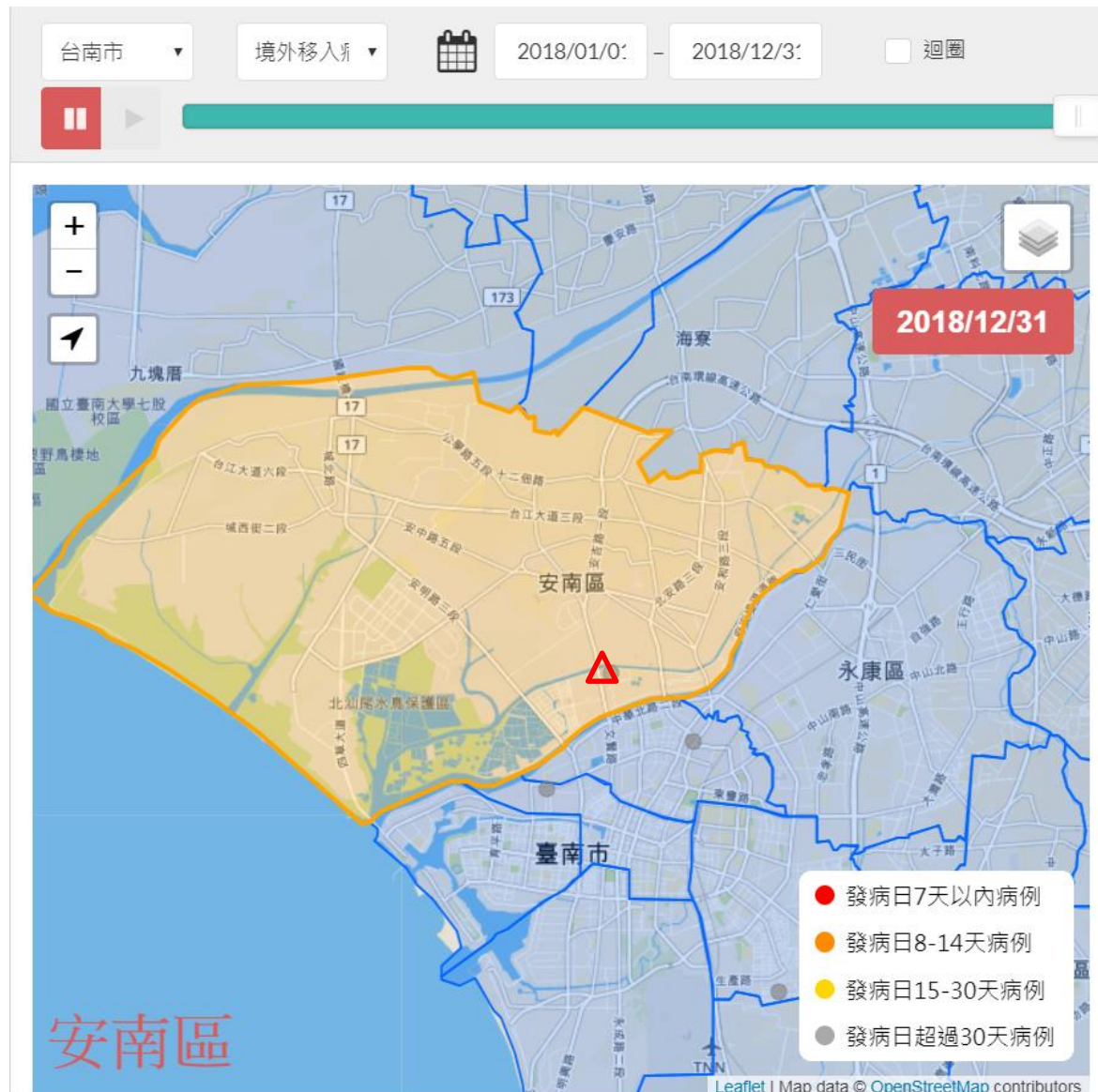

資料來源：
衛生福利部
疾病管制署
網站

壹、登革熱疫情分析檢討

重點防治區域：鹽水溪北岸十里及附近里別

加強防治：外籍移工、外籍配偶宣導及外籍移工宿舍附近

巡檢孳清、誘卵桶高風險里別巡檢孳清及衛教



貳、 107年登革熱防疫計畫



貳、107年登革熱防疫計畫

阻絕境外

外籍移工及東南亞
外籍配偶衛教宣導

全民參與

防疫誓師暨志工
教育訓練、
動員志工進行孳清

科學防疫

計畫佈設大型誘殺桶

不間斷進行重點里別及誘卵桶高風險里巡檢孳清及衛教宣導、
高風險區定期巡檢、
空地空屋列管及查報

貳、107年登革熱防疫計畫執行期程

1/1 2/1 3/1 4/1 5/1 6/1 7/1 8/1 9/1 10/1 11/1 12/1

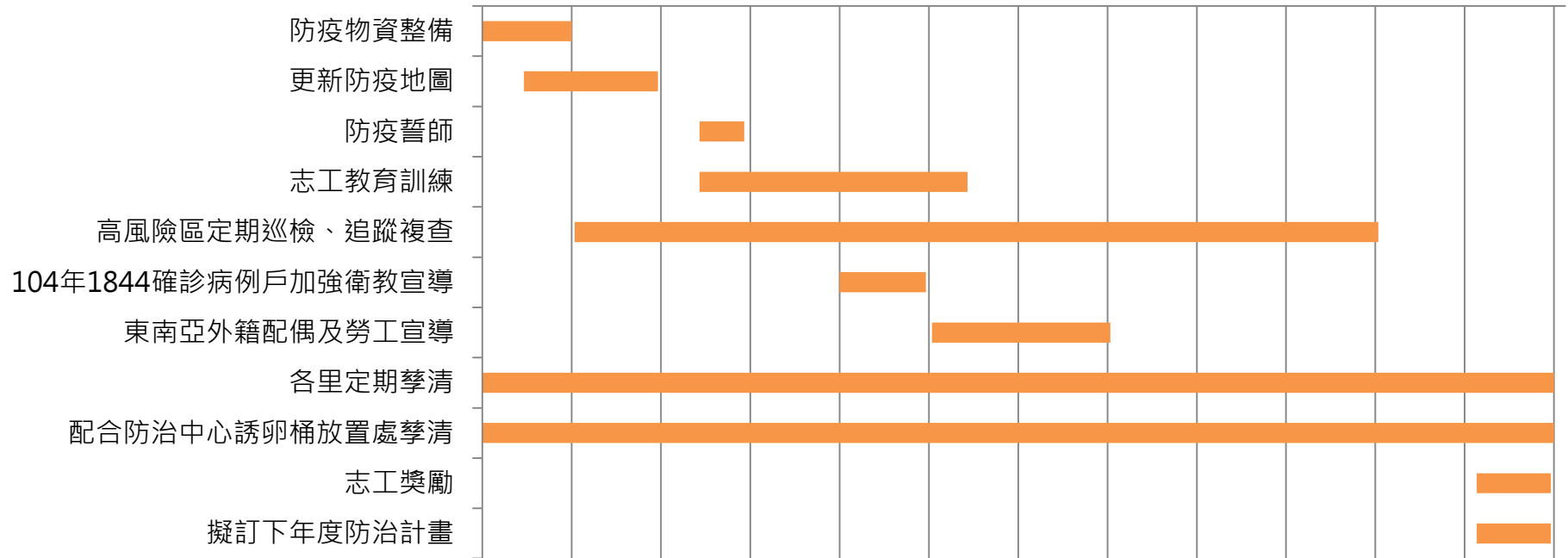

參、 登革熱防治執行情形



重點防治方向

- 加強熱區里重點防治
- 非熱區里-誘卵桶陽性率大於40%以上里別巡檢孳清
- 空地空屋查報改善情形
- 高風險點列管、巡檢情形

防治執行成果

- 高風險里-公塏里為例
- 小給水、排水清理
- 登革熱防治宣導
- 一里一群組
- 教育訓練

參、登革熱防治執行情形

一、重點防治方向

公所巡檢

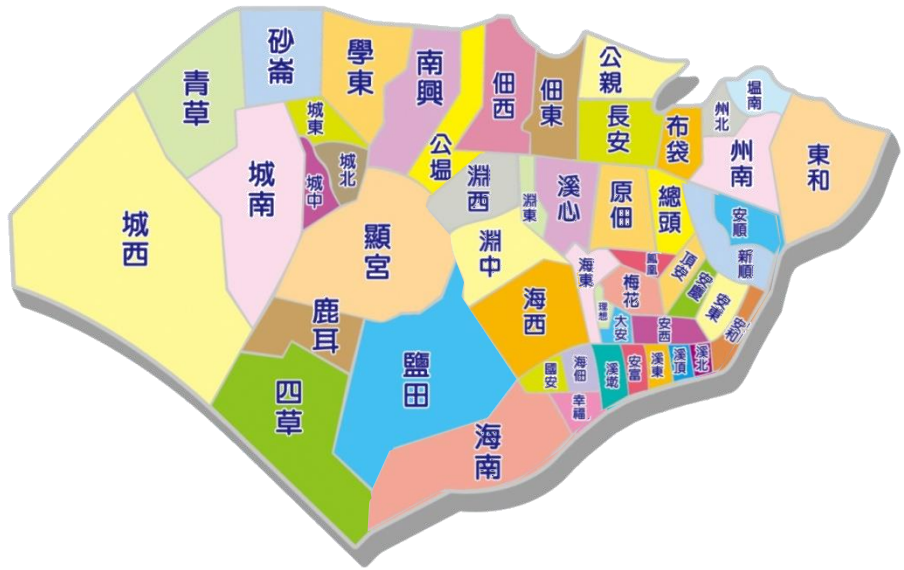

(一)加強熱區里重點防治

月份	調查戶數	陽性戶數	清除積水器數	清除陽性容器數	動員人數	衛教人數
1月	153	3	46	3	21	41
2月	18	1	17	1	9	6
3月	76	3	48	8	18	24
4月	202	5	72	6	32	33
5月	251	15	176	18	62	89
6月	131	4	38	5	21	27
總計	831	31	397	41	163	220

參、登革熱防治執行情形

一、重點防治方向

社區監測

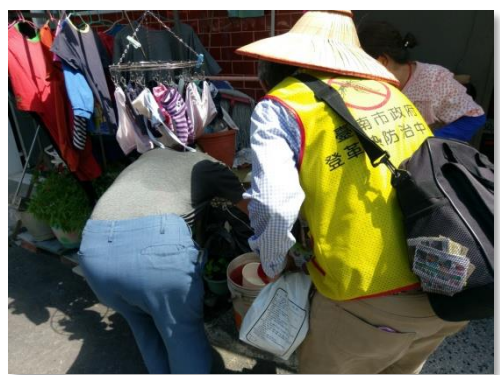

(一)加強熱區里重點防治

月份	調查戶數	陽性戶數	清除積水容器數	清除陽性容器數	動員人數	衛教人數
3月	8670	79	2203	86	340	11954
4月	7237	43	2092	43	282	9752
5月	6705	82	2341	87	259	8908
6月	5243	149	2065	180	207	6564
總計	27855	353	8701	396	1088	37178

參、登革熱防治執行情形

一、重點防治方向



(二)非熱區里-誘卵桶陽性率大於40%以上里別巡檢孳清

月份	調查戶數	陽性戶數	清除積水器數	清除陽性容器數	動員人數	衛教人數
1月	42	2	41	3	9	8
2月	56	2	107	6	16	57
3月	138	10	158	14	52	79
4月	341	25	217	36	75	139
5月	362	48	455	72	87	186
6月	788	45	483	69	76	219
總計	1727	132	1461	200	315	688



參、登革熱防治執行情形

一、重點防治方向

社區監測

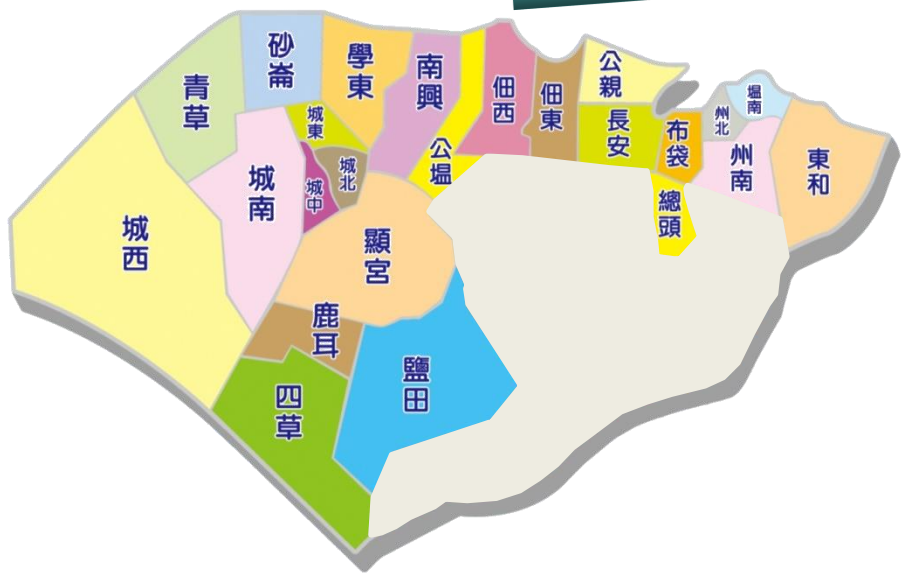

(二)非熱區里-誘卵桶陽性率大於40%以上里別巡檢孳清

月份	調查戶數	陽性戶數	清除積水器數	清除陽性容器數	動員人數	衛教人數
5月	1743	52	766	56	68	2155
6月	1660	53	958	63	65	1913
總計	3403	105	1724	119	133	4068



參、登革熱防治執行情形

一、重點防治方向

溪心里安吉路一段537號旁

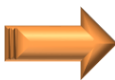
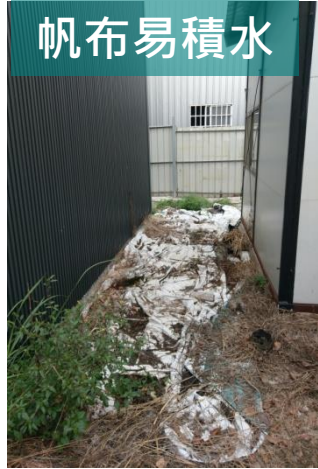

學東里公學路六段學東館旁

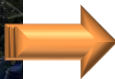

(三)空地空屋查報改善情形

	1月	2月	3月	4月	5月	6月
查報數	26	15	32	41	68	71
改善數	24	15	32	41	63	70
移送 告發數	2	0	0	0	5	1

參、登革熱防治執行情形

一、重點防治方向

(四)高風險點列管、巡檢情形

里別	列管形態	列管處	平均巡檢次數
安富里	空地空屋菜園	96	1~2個月一次
本區各里	資源回收戶	39	1~2個月一次
溪墘里	勞工市場	1	1個月一次
海南里	廢棄市場	1	1~2個月一次
原佃里	怡安果菜市場	1	定期宣導，由市場自主管理， 配合衛生環保單位稽查
幸福里	文賢市場	1	
鹽水溪高灘地		1	1.5~2個月一次

資源回收



溪墘里勞工市場



海南里廢棄市場



工地

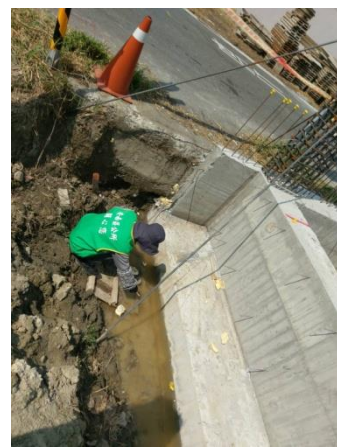

空屋



參、登革熱防治執行情形

二、防治執行成果

高風險里-公塏里為例

持續進行巡檢孳清、複查，里長定期會同鄰長巡檢及衛教民眾

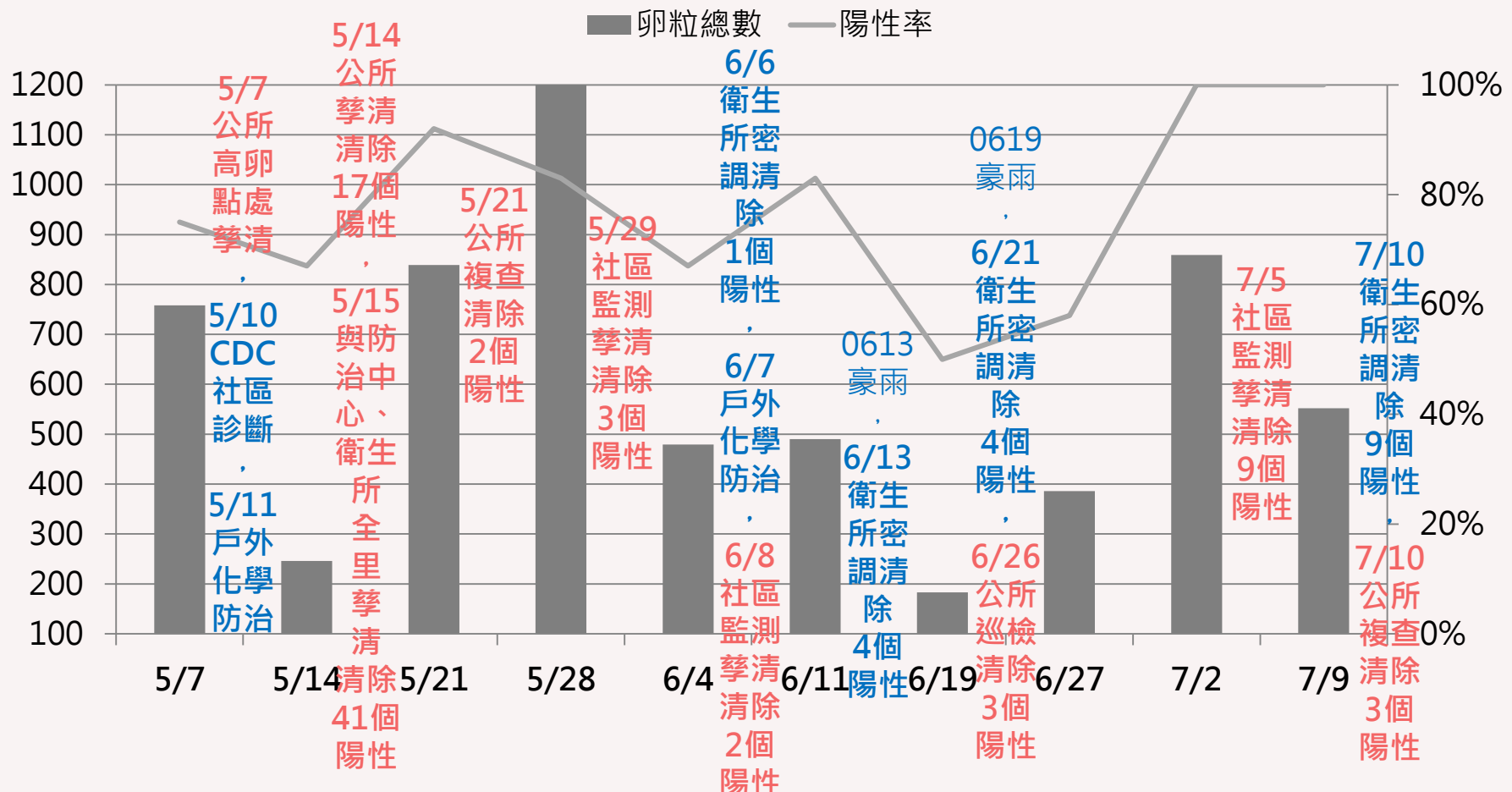

參、登革熱防治執行情形

二、防治執行成果

高風險里-公塭里

該里為舊部落，
民眾無隨時檢視積水容器之習慣，
經衛教仍有多處無明顯改善，
目前持續巡檢孳清及衛教

將與國衛院討論佈設大型誘殺桶之可能性及適當性



6/28北區佈設大型誘殺桶觀摩

參、登革熱防治執行情形

二、防治執行成果

高風險里-公塏里空地菜園改善

公學路五段
332巷1號之31



安興街41號對面



參、登革熱防治執行情形

二、防治執行成果

十字段 580 地號，農田水利會清理



新寮小排 1，水利局清理



參、登革熱防治執行情形

二、防治執行成果

外籍配偶衛教宣導：分送外語宣導單及菜瓜布

印尼	柬埔寨	泰國	馬來西亞	菲律賓	越南	新加坡	合計
80	8	58	15	33	543	5	742



(二)登革熱防治宣導

外籍移工宿舍環境巡檢孳清及衛教宣導

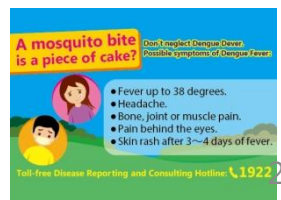

參、登革熱防治執行情形

二、防治執行成果

(二)登革熱防治宣導

107年民眾自我檢查表

巡 容器減量 對抗致命登革熱 倒

阻絕境外、全民參與、科學防疫

自身防護有撇步：穿著淺色長衣褲，噴防蚊液
發現家人或鄰居患登革熱時，請穿著淺色長袖長褲，並使用含DEET防蚊液保護自己。

室內噴藥勿覆蓋-環境更清新
室內噴藥成份為合成除蟲菊精、乙二胺及水，劑類可消滅節肢動物(如腐爛蚊、蟻及塵蟎...等)，噴藥後乾燥不濕黏，勿需覆蓋，讓環境更清新。

安南區民眾自我檢查表

桶、缸、盆	桶、各式塑膠	桶、盆、水	水缸、水
<input type="checkbox"/> 有 <input type="checkbox"/> 馬上清除	<input type="checkbox"/> 有 <input type="checkbox"/> 馬上清除	<input type="checkbox"/> 有 <input type="checkbox"/> 馬上清除	<input type="checkbox"/> 有 <input type="checkbox"/> 馬上清除
水缸、水	水缸、水	水缸、水	水缸、水
<input type="checkbox"/> 有 <input type="checkbox"/> 馬上清除	<input type="checkbox"/> 有 <input type="checkbox"/> 馬上清除	<input type="checkbox"/> 有 <input type="checkbox"/> 馬上清除	<input type="checkbox"/> 有 <input type="checkbox"/> 馬上清除
水缸、水	水缸、水	水缸、水	水缸、水
<input type="checkbox"/> 有 <input type="checkbox"/> 馬上清除	<input type="checkbox"/> 有 <input type="checkbox"/> 馬上清除	<input type="checkbox"/> 有 <input type="checkbox"/> 馬上清除	<input type="checkbox"/> 有 <input type="checkbox"/> 馬上清除

清 刷

防登革熱專線：06-336-6366
安南區公所專線：06-256-7126 安南區公所 關心您

104年1844確診病例戶關懷叮嚀



消滅登革熱 珍惜您的生命 保護您和家人

加強自我防護，避免交叉感染
登革熱病毒有1,2,3,4型，104年流行之登革熱病毒為第2型，患者必須特別注意自我防護，避免交叉感染不同型別的登革熱病毒，否則可能罹患死亡率高達50%的登革出血熱。

登革熱之防治無特效藥，目前臺灣無疫苗，必須徹底清除孳生源及做好自主衛生管理。

一、不要隨便倒垃圾

1. 清除積水孳生源(桶、盆、水缸)
2. 廢物碎屑、花籃、花盆、水盤等，每週清洗並換水一次
3. 廢物碎屑(竹筒、木盆、水盆等)，每週清洗，與水不接觸
4. 廢棄碎屑、廢輪胎、空瓶、空罐等；清除、倒置或覆蓋
5. 廢木桶下蓋，排積積水，廢胎胎紋胎面、膠、清潔膠、漆等
6. 天狗碎屑(竹筒、樹洞、木桶等)；用灰土、沙子或海綿填滿

二、不要隨便放蚊帳

1. 蚊帳紗窗、紗門
2. 廢棄蚊帳應定期收乾或焚燒

三、不要隨便叮咬

1. 避蚊每天早上9時至10時及下午4時至5時(登革熱傳染、白蟻咬、埃及蚊咬出深痕跡時)：親戶外公共場所之樹叢、草叢、涼亭等處儘量避開
2. 避免前往樹叢、草叢、涼亭等處
3. 避蚊時咬蚊

相關問題諮詢 安南區公所 關心您
安南區公所專線 06-2567126



參、登革熱防治執行情形

二、防治執行成果

結合活動防疫宣導



(二)登革熱防治宣導

出國旅遊防疫宣導單



出國保平安~回家保健康
快快樂樂出遊~疾病不帶回國

前往登革熱流行地區，請採取下列自我保護措施

- ※**出國前**：請確實做好居家檢查
巡、倒、清、刷
- ※**旅遊中**：正確使用防蚊蟲劑
戶外活動時，穿著淺色長袖衣褲，
在裸露部位使用防蚊劑，(避
免沾到眼、鼻等黏膜部位)
- ※登革熱病毒流行地區及傳染途徑
中南美洲、非洲、印尼、越南、泰國、新
加坡、菲律賓、馬來西亞、柬埔寨等東南
亞國家，登革熱是經由帶有病毒的斑蚊叮
咬，人與人之間不會彼此傳染，潛伏期約
3-8天(可長達14天)。
- ※**回國後**：從流行地區抵台後兩週內，有以下
症狀請儘速就醫若有發燒(38°C到40°C)
或惡寒、皮膚出疹、四肢痠痛、頭痛、後
眼痛、關節痛或肌肉痛等症狀，請儘
速就醫，並告知醫師您曾經前往的國家。

提供通報及諮詢專線-直撥1922

臺南市政府衛生局 廣告

參、登革熱防治執行情形

二、防治執行成果

利用Line群組即時通報巡檢成果分享



(三)一里一群組

各里社區動員

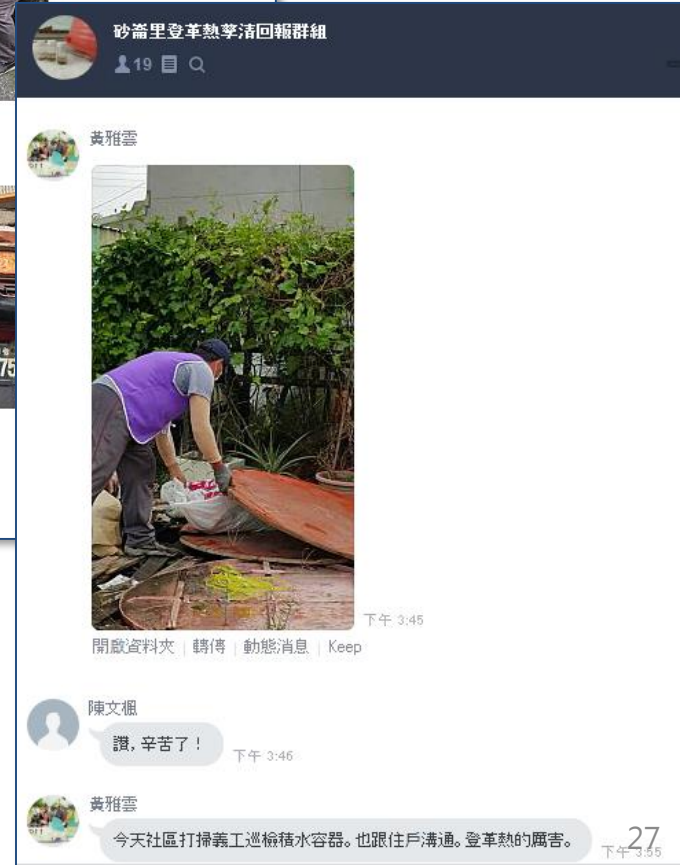

參、登革熱防治執行情形

二、防治執行成果



(四)教育訓練

活動日期	活動名稱	參加里別	參加人數
107/3/31	登革熱防治誓師暨衛生教育訓練	大安公塏公親四草安西安和安東安富安順安慶州北州南佃西佃東幸福東和長安青草南興城中城北城西城東城南砂崙原佃海西海佃海東海南國安梅花淵中淵西淵東理想頂安鹿耳塏南新順溪心溪北溪東溪頂溪墘鳳凰學東總頭顯宮塏田	192
107/4/29	防疫防災教育訓練	溪心里、頂安里、梅花里、海西里、安西里、長安里、佃東里、原佃里、淵西里、淵中里、佃西里、公親里、理想里、大安里	67
107/4/29	防疫防災教育訓練	州南里、州北里、東和里、安順里、新順里、安慶里、安東里	49
107/5/12	防疫防災教育訓練	顯宮里、四草里、塏田里、海東里	43
107/5/19	防疫防災教育訓練	城東里、城南里、城中里、青草里、砂崙里、南興里、公塏里、學東里、鹿耳里、布袋里、塏南里	44
107/5/19	防疫防災教育訓練	溪墘里、溪頂里、安和里、安富里、溪北里、海佃里、溪東里、國安里、鳳凰里、總頭里	34
		合計	429

簡報完畢
敬請指正



容器不積水 病媒不孳生
預防登革熱 大家一起來

